

Doll Story



Pour commander votre poupée :

- ❶ Imprimez ce bon de commande,
- ❷ Remplissez-le et signez en page 3,
- ❸ Joignez votre paiement,
- ❹ Envoyez le tout à l'adresse suivante :
Doll Story
BP 39002
69265 Lyon cedex 09
France

Bon de commande - Hors taxes destiné aux clients suisses

1. COORDONNEES DU CLIENT

Civilité : M. Mme Melle

Nom :

Prénom :

Date de naissance : |_|_|_|_|_|_|_|_|_|_|

Adresse :

Code postal : |_|_|_|_|_|_|_|_|_|_|

Ville :

Pays :

Téléphone : Fax :

E-mail :

Adresse du showroom :
Doll Story
1, impasse Charavay
69009 Lyon

SUR RDV UNIQUEMENT

2. MODE DE LIVRAISON

Retrait au showroom de Doll Story (Lyon - France)

Livraison à domicile

Livraison au point de retrait le plus proche du domicile du client

3. ADRESSE DE LIVRAISON (si différente de l'adresse communiquée ci-dessus)

Civilité : M. Mme Melle

Nom :

Prénom :

Date de naissance : |_|_|_|_|_|_|_|_|_|_|

Adresse :

Code postal : |_|_|_|_|_|_|_|_|_|_|

Ville :

Pays :

Téléphone : Fax :

E-mail :

4. DETAILS DE LA COMMANDE

Produit										
Type de corps	<input type="checkbox"/> AI Neo Im	<input type="checkbox"/> Neo Jr. Im	<input type="checkbox"/> AI Evolution	<input type="checkbox"/> AI Doll S+	<input type="checkbox"/> AI Doll EX	<input type="checkbox"/> AI Doll Allure	<input type="checkbox"/> CC Body			
Visage										
Perruque(s)*	<input type="checkbox"/> 1	<input type="checkbox"/> 2	<input type="checkbox"/> 3	<input type="checkbox"/> 4	<input type="checkbox"/> 5	<input type="checkbox"/> 6	<input type="checkbox"/> 7	<input type="checkbox"/> 8	<input type="checkbox"/> 9	<input type="checkbox"/> 10
	<input type="checkbox"/> 11	<input type="checkbox"/> 12	<input type="checkbox"/> 13	<input type="checkbox"/> 14	<input type="checkbox"/> 15	<input type="checkbox"/> 16	<input type="checkbox"/> 17	<input type="checkbox"/> 18	<input type="checkbox"/> 19	<input type="checkbox"/> 20
Couleur de peau	<input type="checkbox"/> Blanche	<input type="checkbox"/> Marron sable	<input type="checkbox"/> Cannelle							
Couleur des tétons	<input type="checkbox"/> Marron foncé	<input type="checkbox"/> Marron moyen	<input type="checkbox"/> Marron clair	<input type="checkbox"/> Beige foncé						
	<input type="checkbox"/> Sexy / Rose	<input type="checkbox"/> Sexy / Marron moyen	<input type="checkbox"/> Sexy / Marron clair	<input type="checkbox"/> Rose						
Taille des aréoles	<input type="checkbox"/> Petite	<input type="checkbox"/> Moyenne	<input type="checkbox"/> Grande							
Couleur des yeux	<input type="checkbox"/> Bleu	<input type="checkbox"/> Vert	<input type="checkbox"/> Marron clair	<input type="checkbox"/> Marron foncé	<input type="checkbox"/> Gris					
Forme des ongles	<input type="checkbox"/> Carrés	<input type="checkbox"/> Arrondis	<input type="checkbox"/> Courts	<input type="checkbox"/> Très courts	<input type="checkbox"/> Sans ongles					
Couleur des ongles	<input type="checkbox"/> Naturel	<input type="checkbox"/> Rose	<input type="checkbox"/> Rouge	<input type="checkbox"/> Violet	<input type="checkbox"/> French Manicure					
Type de vagin	<input type="checkbox"/> Extractible		<input type="checkbox"/> Réaliste →→→→	<input type="checkbox"/> S	<input type="checkbox"/> M	<input type="checkbox"/> L	<input type="checkbox"/> XL			
Forme des poils pubiens	<input type="checkbox"/> Naturel	<input type="checkbox"/> Rectangle	<input type="checkbox"/> V	<input type="checkbox"/> Imberbe						
Couleur des poils pubiens	<input type="checkbox"/> Noir	<input type="checkbox"/> Blond	<input type="checkbox"/> Roux							
Pose d'ongles aux pieds	<input type="checkbox"/> Non	<input type="checkbox"/> Oui →→→→	Couleur :							
Visage(s) supplémentaire : Indiquer le(s) nom(s) et couleur des yeux										

*1 perruque par visage est incluse dans le prix

5. TOTAL

Qté	Désignation	Prix unitaire HT (€)	Prix total HT (€)
	AI Neo Im**	5 416,66	
	Neo Jr.Im**	5 333,33	
	AI Evolution**	5 625,00	
	AI Doll S+**	5 416,66	
	AI Doll Ex**	5 625,00	
	AI Doll Allure**	5 750,00	
	CC Body**	5 750,00	
	Visage supplémentaire	627,10	
	Head Base	132,94	
	Option : « Soft Face »	141,30	
	Option : Mains articulées	300,17	
	Option : Grain de beauté (joindre une photo d'exemple pour l'/les emplacement(s))	40,97	
	Option : Pose d'ongles aux pieds	57,50	
	Lingerie supplémentaire : - Caraco + shorty	57,50	
	Lingerie supplémentaire : - Nuisette	57,50	
	Lingerie supplémentaire : - Soutien-gorge + Culotte	57,50	
	Lingerie supplémentaire : - Soutien-gorge + String	57,50	
	Vagin extractible (à usage sexuel) supplémentaire	40,97	
	Vagin réaliste d'exposition (pour poupée équipée d'un vagin extractible uniquement)	74,41	
	Perruque supplémentaire	57,50	
	Livraison à domicile : Head Base + 1 visage, ou 1 visage seul	74,41	
	Livraison à domicile : Poupée complète, ou poupée complète + 1 visage supplémentaire	250,83	
		Total Hors Taxes	

**Prix incluant le corps + 1 visage + 1 perruque + 1 nuisette

Merci d'inscrire dans ce cadre l'offre promotionnelle en cours dont vous bénéficiez, et de retourner ce bon de commande avant la fin de l'offre :

(voir site www.dollstory.eu page News)

6. MODE DE PAIEMENT *(paiement intégral et comptant à la signature de ce bon de commande)*

- Chèque bancaire ou postal à l'ordre de Doll Story ou DS DECO (France uniquement)
- Virement bancaire ou postal à l'ordre de Doll Story ou DS DECO (voir RIB en annexe 2)
- Paypal à l'ordre de Doll Story (sur demande préalable par email)

7. GARANTIES DE DOLL STORY / DS DECO

- Les produits commandés sont garantis par Doll Story / DS DECO contre le vol et les dommages, jusqu'au lieu de livraison.
- Chaque produit est minutieusement inspecté par les services de Doll Story / DS DECO avant livraison au client.
- En cas de défaut de fabrication avant livraison, le produit est immédiatement retourné au fabricant pour échange standard.
- Les produits sont livrés avec un guide d'utilisation. Doll Story / DS DECO dégage toute responsabilité en cas de non-respect des règles d'utilisation expliquées dans ledit guide.

8. CONDITIONS CONTRACTUELLES

- Je déclare avoir pris connaissance des conditions générales de vente jointes en annexe 3 et les accepter intégralement.

Fait à : Le : |__|_|_| |__|_|_| |__|_|_|_|_|

Le client
Nom :
Prénom :
Signature :

Doll Story
Nom :
Fonction :
Signature :

Je demande une confirmation de ma commande par : Téléphone E-mail

Cadre réservé à Doll Story

Numéro Client : |__|_|_|_|_|_|

Date approximative de livraison : |__|_|_| |__|_|_|_|_|

Commentaires *(offre, livraison...)* :

Commande reçue le : |__|_|_| |__|_|_|_|_|

Commande confirmée par :

Annexe 1

Type de corps :



AI Neo Im

Neo Jr. Im

AI Evolution

AI Doll S+

AI Doll EX

AI Doll Allure

CC Body

Visages :

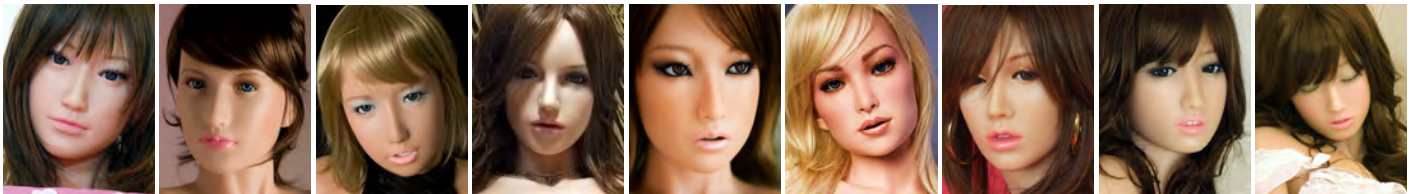

Keisha

Kelly

Lee

Mia

May

Naomie

Elina

Lilica

Sleep. Lilica



Yurica

Hana

Coron

Alicia

Joanna

Lissa

Nina

Sayo

Sayo D.

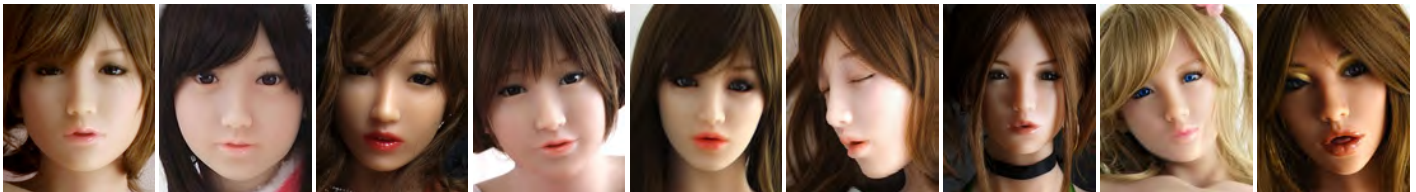

Fay

Nonoca

Sarina

Hika

Mitsu

Sleep. Mitsu

Manami

Michelle

Sonia



Sandra

Ella

Couleur de peau :

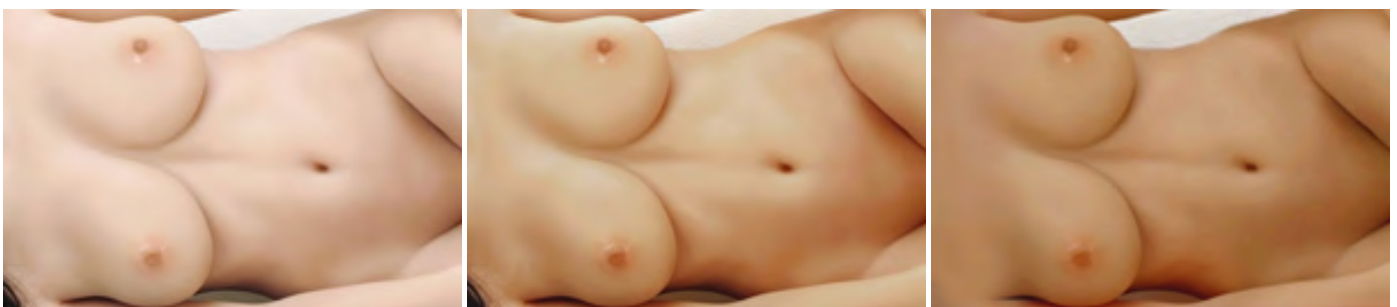

Blanche

Marron sable

Cannelle

Couleur des tétons :

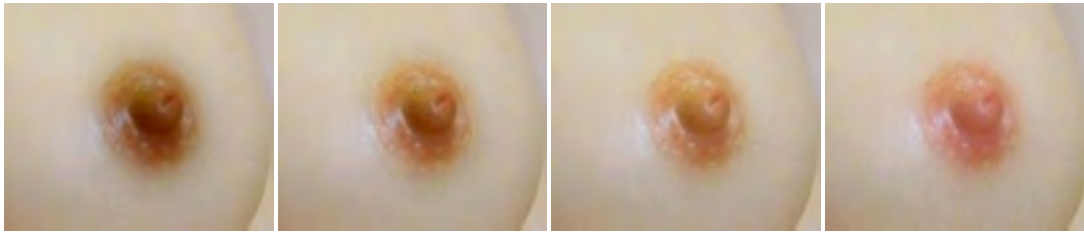

Marron foncé

Marron moyen

Marron clair

Rose

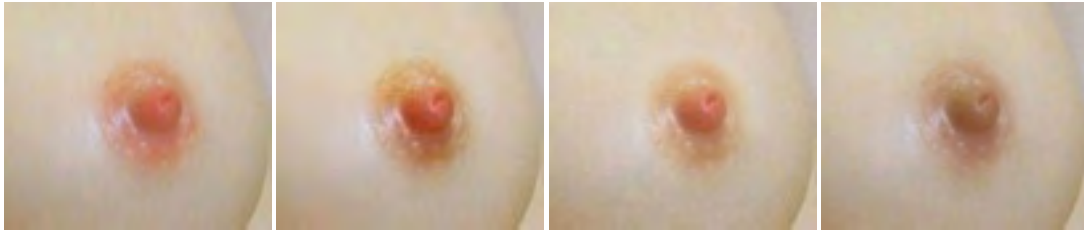

Sexy / Rose

Sexy / Marron moyen

Sexy / Marron clair

Beige

Taille des aréoles :



Petite

Moyenne

Large

Couleur des yeux :



Bleu

Vert

Marron clair

Marron foncé

Gris

Forme des ongles :



Carrés

Ronds

Courts

Très courts

Sans ongles

Couleur des ongles :



Pas de vernis

Rose

Rouge

Prune

French manicure

Pose d'ongles aux pieds :

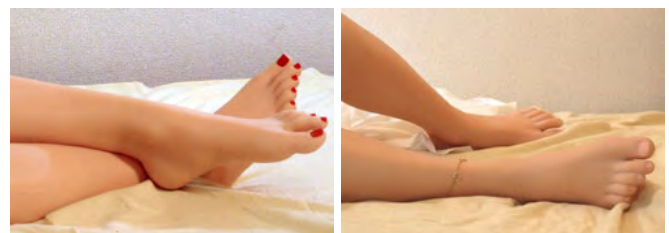

Avec ongles

Sans ongles

Option « Mains articulées » :



Option « Soft Face » :



Option « Grain de beauté » :

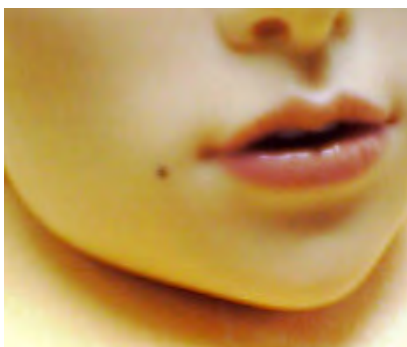

Head Base :



Compatibilité corps/visages :

	AI Neo Im	Neo Jr. Im	AI Evolution	AI Doll EX	AI Doll S+	AI Doll Allure	CC Body
Hana	X	X	X			X	
Lilica	X	X	X	X	X	X	X
Sleeping Lilica	X	X	X	X	X	X	X
Coron	X	X	X			X	X
Fay	X	X	X	X	X	X	X
Keisha	X	X	X	X	X	X	X
Elina	X		X	X	X	X	X
Kelly	X		X			X	
Lee	X		X			X	
Mia	X		X			X	
May	X		X			X	
Naomie	X		X			X	
Alicia	X		X			X	
Nonoca	X	X		X	X	X	X
Sarina	X		X			X	X
Hika	X	X		X	X	X	X
Manami		X		X	X		X
Yurica	X	X		X	X		X
Michelle	X	X		X	X	X	X
Joanna	X	X		X	X	X	X
Sayo	X	X		X	X	X	X
Sayo Drowsy	X	X		X	X	X	X
Mitsu	X		X	X	X	X	X
Sleep. Mitsu	X		X	X	X	X	X
Sonia	X		X			X	X
Nina	X		X	X	X	X	X
Sandra	X	X		X	X	X	X
Ella	X	X		X	X	X	X
Lissa	X	X		X	X	X	X

Perruques :
(Produits similaires, photos non contractuelles)



Type de vagin :

Réaliste :

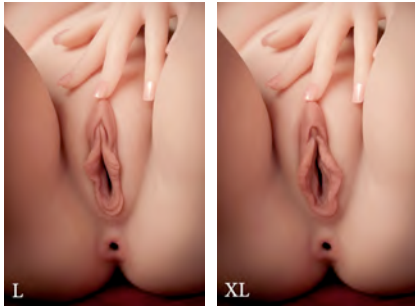
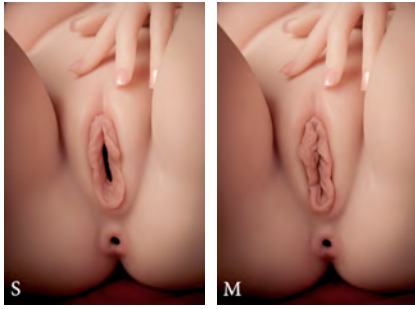

Extractible :

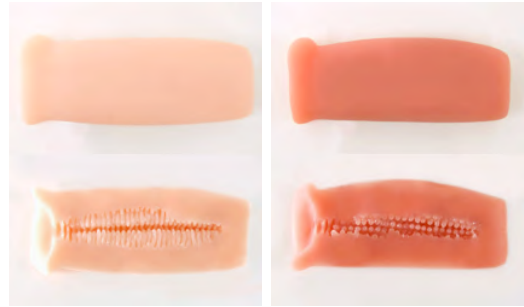
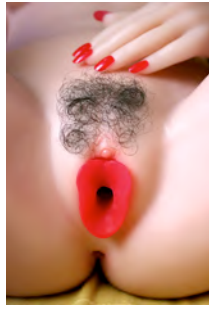

Vagin réaliste d'exposition
(pour poupée équipée d'un vagin
extractible uniquement) :



Forme des poils pubiens :

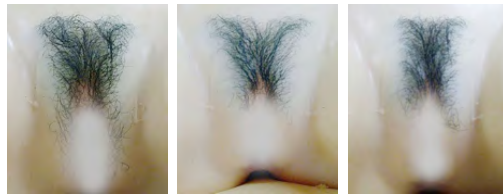

Naturel

V

Rectangle

Couleur des poils pubiens :



Noir

Roux

Blond

Lingerie supplémentaire :

(illustrations non contractuelles)



Caraco + Shorty



Soutien-gorge + Culotte



Soutien-gorge + String



Nuisette

Annexe 2

Coordonnées bancaires :

Titulaire du compte : Doll Story/DS DECO S.A.R.L.

Banque	Agence	N° de compte	Clé RIB
10468	02362	11961900200	77

IBAN : FR76 1046 8023 6211 9619 0020 077 BIC : RALPFR2G

Domiciliation : Banque Rhône-Alpes Lyon Croix-Rousse

Adresse : Doll Story / DS DECO
BP 39002
69265 Lyon cedex 09
France

Adresse de la banque : Banque Rhône-Alpes Lyon Croix-Rousse
2 place de La Croix-Rousse
69004 Lyon
France

CONDITIONS GÉNÉRALES DE VENTE

Doll Story est propriétaire et édite le site Internet www.dollstory.eu
DS DECO et DOLL STORY sont 2 marques commerciales pour une société unique.

La marque DS DECO est utilisée pour maximiser la confidentialité à l'achat.
Vous pouvez indifféremment établir vos règlements à DS DECO ou DOLL STORY.

ARTICLE 1 - PRIX

1.1 - Les prix de nos produits sont indiqués en euros (€) toutes taxes comprises pour toute commande provenant d'un des pays de l'Union Européenne, hors participation aux frais d'expédition au départ de Lyon (France), (voir article livraison).

1.2 - Toutes les commandes quelle que soit leur origine sont payables en euros (€).

1.3 - Les prix sont valables pour le mois en cours. Les produits seront facturés sur la base des tarifs en vigueur au moment de l'enregistrement des commandes, sous réserve de disponibilité à cette date.

1.4 - Clause de réserve de propriété : les produits demeurent la propriété de Doll Story jusqu'au complet encaissement du prix par Doll Story.

ARTICLE 2 - MODE DE REGLEMENT

En Euro (€) uniquement :

- Par chèque bancaire (France uniquement) :

A l'ordre de Doll Story ou DS DECO.

Inscrivez et postez votre règlement à :

Doll Story ou DS DECO - BP 39002 - 69265 Lyon cedex 09 - France.

- Par virement bancaire (France et reste du monde) sur le compte de DS DECO/DOLL STORY (RIB en annexe 2).

- Par PayPal (France et reste du monde) sur demande préalable par email.

ARTICLE 3 - LIVRAISON

Les livraisons sont généralement assurées sous 5 à 7 semaines. Il peut néanmoins arriver que ce délai soit dépassé, en cas de rupture chez les fournisseurs de Doll Story, auquel cas le client serait avisé.

Expédition :

Les expéditions ont lieu au départ de Lyon.

Doll Story ne pourra être tenu pour responsable des retards dus à des mouvements de grève ou autres impondérables prévus par la législation sur le transport de biens et de marchandises.

Coûts d'expédition :

Les coûts d'expédition sur la France et l'Europe sont calculés au départ de Lyon (France).

Garantie de transport :

Nos marchandises sont garanties contre tous dommages jusqu'à la livraison au domicile de nos clients. Tout colis qui parvient endommagé doit immédiatement faire l'objet de la mention « Sous réserve de déballage » en signant le bon de livraison du colis. Tout dommage sur le produit doit impérativement être signalé à Doll Story par le client et par écrit dans un délai de 3 jours maximum après réception du colis.

Restrictions douanières :

Certaines législations limitent voire interdisent l'importation de produits érotiques. Renseignez-vous sur la législation en vigueur dans votre pays avant de commander.

Taxes Douanières :

Les taxes douanières sont acquittées par Doll Story, à l'arrivée des marchandises en France.

Il n'y a pas de taxe douanière supplémentaire pour les pays de l'Union Européenne.

En dehors des pays de l'Union Européenne, les taxes de douane ou d'importation sont dues dès que le colis atteint son pays de destination. Vous devez vous acquitter des éventuelles taxes supplémentaires de dédouanement. Nous n'avons aucun contrôle sur ces taxes et ne pouvons les prévoir, les politiques douanières variant d'un pays à l'autre. Veuillez contacter votre bureau des douanes local pour de plus amples informations.

TVA :

Facturée à l'origine par Doll Story, aucune TVA supplémentaire n'est due à la livraison par nos clients français et européens.

Une vente hors TVA française (20 %) peut-être proposée :

- aux professionnels basés en Europe et qui bénéficient d'un numéro de TVA intracommunautaire,

- aux particuliers résidant hors de l'Europe. Dans ce cas, le client acquitte, à l'arrivée du colis, la taxe de son pays propre, sur facturation de la compagnie de livraison.

ARTICLE 4 - SERVICE CLIENTELE

Pour toute information ou question, notre service clientèle est à votre disposition :

- par e-mail : contact@dollstory.eu

- par téléphone : + 33 (0) 4 72 33 28 11 - Entretien téléphonique direct (français et anglais) ou sur rendez-vous (demande par email) avec nos correspondants interprètes pour les autres langues.

- à notre Show room, sur rendez-vous, par email ou par téléphone.

ARTICLE 5 - RESPONSABILITE

Les produits proposés sont conformes à la législation française en vigueur et aux normes applicables en France. Les photographies, textes, graphismes informations et caractéristiques reproduits et illustrant les produits présentés ne sont pas contractuels. En conséquence, la responsabilité de Doll Story ne saurait être engagée en cas d'erreur ou d'omission dans l'une de ces photographies, textes ou graphismes informations ou caractéristiques des produits ou en cas de modification des caractéristiques des produits par les fournisseurs. Doll Story ne saurait être tenu pour responsable de l'inexécution du contrat conclu en cas de rupture de stock ou indisponibilité du produit, de force majeure, de perturbation ou grève totale ou partielle notamment des services postaux et moyens de transport et/ou communications, inondation, incendie. Des liens hypertextes peuvent renvoyer vers d'autres sites que le site dollstory.eu. Doll Story dégage toute responsabilité dans le cas où le contenu de ces sites contreviendrait aux dispositions légales et réglementaires en vigueur.

ARTICLE 6 - INFORMATIONS NOMINATIVES

Doll Story s'engage à ne pas divulguer à des tiers les informations que vous nous communiquez. Celles-ci sont confidentielles. Elles ne seront utilisées par ses services internes que pour le traitement de votre commande et que pour renforcer et personnaliser la communication et l'offre produit réservée aux clients de Doll Story. Le présent article ne pourra empêcher la cession globale de la société ni le transfert d'activités à un tiers.

En conséquence, conformément à la loi informatique et libertés du 6 janvier 1978, vous disposez d'un droit d'accès, de rectification et d'opposition aux données personnelles vous concernant.

Pour cela il suffit de nous en faire la demande en ligne ou par courrier en nous indiquant vos nom, prénom, adresse et si possible votre référence client :

- par e-mail : contact@dollstory.eu

- par courrier : Doll Story ou DS DECO BP 39002 69265 Lyon cedex 09 FRANCE

ARTICLE 7 - PROPRIETE INTELLECTUELLE

La marque « DOLL STORY » est une marque déposée et protégée internationalement.

Tous les textes, commentaires, ouvrages, illustrations et images reproduits sur les sites édités par Doll Story sont réservés au titre du droit d'auteur ainsi qu'au titre de la propriété intellectuelle et pour le monde entier. À ce titre et conformément aux dispositions du Code de la Propriété Intellectuelle, seule est autorisée l'utilisation pour un usage privé sous réserve de dispositions différentes voire plus restrictives du Code de la Propriété Intellectuelle. Toute autre utilisation est constitutive de contrefaçon et sanctionnée au titre de la Propriété Intellectuelle sauf autorisation préalable de Doll Story. Toute reproduction totale ou partielle des sites édités par Doll Story est strictement interdite.

ARTICLE 8 - LITIGES

Le présent contrat est soumis à la loi française.

Tout règlement de litige peut être fait auprès de service client et à défaut d'un règlement amiable, il sera de la seule compétence du tribunal de Lyon (France).

ARTICLE 9 - ENGAGEMENT DU CLIENT

Lorsque vous passez commande, vous déclarez accepter son contenu ainsi que les conditions générales de vente Doll Story.

Ces présentes conditions générales de vente sont régies par le droit français et peuvent être modifiées à tout moment sans préavis.